FRAM·POSTEN

UTGIVER: VENNEFORENINGEN MAGNUS

40. ÅRGANG 2026



Foto: Jesper Rais

Ta et slusecruise på vakre Nisser med veteranbåten M/S Fram

117 år etter at Fram først ble bygget som slepebåt, er en av Telemarks flotteste passasjerbåter nok en gang klar for ny sesong.

Båten har både tilbud om charterturer og mange faste avganger fra Vrådal, til flotte opplevelser på Nisser og Vråvatn.

For nærmere opplysninger

om rutetider og chartermuligheter med Fram, ta kontakt med:

Straand Hotel Tlf. 35 06 90 00

Epost: straand@straand.no - www.ms-fram.no

Velkommen til uforglemmelige opplevelser i Vrådal!

SCAN ME

Vannveiene var livsviktige

Vannveiene har alltid vært viktige samferdelsårer i Norge. Vannveier bandt bygder og grisgrendt bosetting sammen. Akers mek. i Kristiania forsto dette. Verftets ledelse bygget båter tilpasset innlandstrafikken.

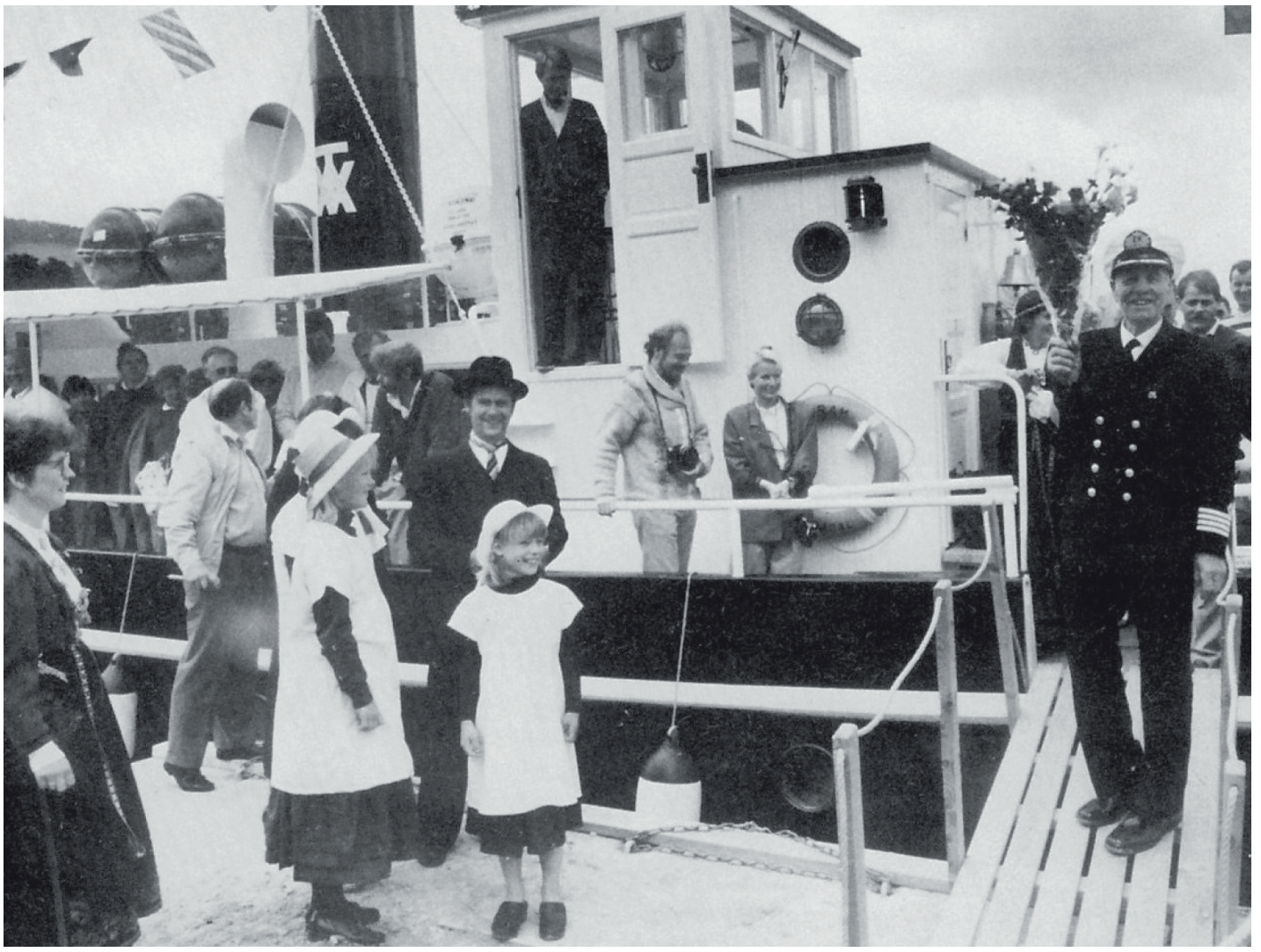

NYE FRAM: *Magnus Tveitane hadde en stor dag da Venneforeningen Magnus presenterte nye M/S Fram i 1987.*

Verftet bygget 32 innlandsskipsdampere i tiden 1867 til 1905. Flere av båtene ble satt i rute i Telemark. Fylket ble Norges båtfylke.

Arendalsvassdraget

Telemarks skoger, i Kviteseid, Nissedal og Fyresdal, bidro i sterk grad til oppbygging og utvikling av Arendal og omegn til by og industristed. Arendalsvassdraget var det syvende største fløtningsvassdraget i Norge. I 1909 ble slepebåten Fram satt i drift på Nisser og Vråvatn. Det skulle bli 62 år i tømmerfløtingens tjeneste.

Det første skipet, Dølen, var den første maskindrevne båten i rute på Nisser. Bygget på Aker mek. i 1867.

Nissen

Skipsfarten skapte den nye tid for hele Vest-Telemark. Det ble behov for enda en dampbåt i vassdraget: Nissen. Fra Porsgrunn mekaniske verksted ble det bestilt en ny båt i 1867. Båten hadde plass til 80 passasjerer og gjorde en fart på 8 knop.

Småstraum og Storstraum

Mellom Vråvatn og Nisser er det en vakker, kanalisert strekning og to sluser. I slutten av 1860-årene ga staten klarsignal og bevilget nødvendig beløp 5000 spesidaler (20 000 kroner) for bygging av sluser med 90 fot slusekammer.

Det var Storstraum (slusa på veien til Vrådal skisenter) og den andre slusa, Småstraum, der også slusemuseet ligger. De har en samlet fallhøyde på to til tre meter. Slusene ble erstattet med dagens sluser. Anleggene ble ferdigstilt i 1914, inkludert nåledammene mellom slusene.

Moderne tider

Utviklingen gikk ikke i favør av skipstrafikken på Nisser og Vråvatn. Vegen kom, bilene kom og transporten gikk landeveien. Jernbanen, Treungenbanen, bygd i 1913, holdt stand helt til 1967. Da var det slutt. Men ikke for M/S Fram, heldigvis!

St. Hansaften 1987 la Fram ut på sin andre jomfrutur. Den siste av båtene på Nisser og Vråvatn var reddet fra skjærebrennerene og opphogging. Denne dagen var en av de største i kaptein Magnus O. Tveitanes liv. Hans kjære båt Fram hadde begynt sitt nye liv!

Tveitanebåten

M/S Fram gikk under det populære navnet Tveitanebåten, grunnet mannskapet om bord. Det var alltid en Tveitane til rors!

Den 12. mai 1909 ble Nidaråvassdragets nyeste båt og eneste spesialbygde slepebåt sjøsatt i Vrådal. Byggenummer 127 hadde fått det stolte navnet Fram.

Den 5. juni tok kaptein Mattis Tveitane Fram opp Småstraum og Storstraum sluser til Vråvatn for å hente sine første slep med tømmer. Etter Mattis overtok nevnte Magnus Tveitane roret i 1929. Magnus var kaptein på Fram til 1971. Da ble det slutt på sleping av tømmer til vanns gjennom slusene.

Reddet fra forfall

Selv om båten ble lagt i opplag, glemte ikke kaptein Magnus O. Tveitane båten og arbeidsplassen sin. Han prøvde

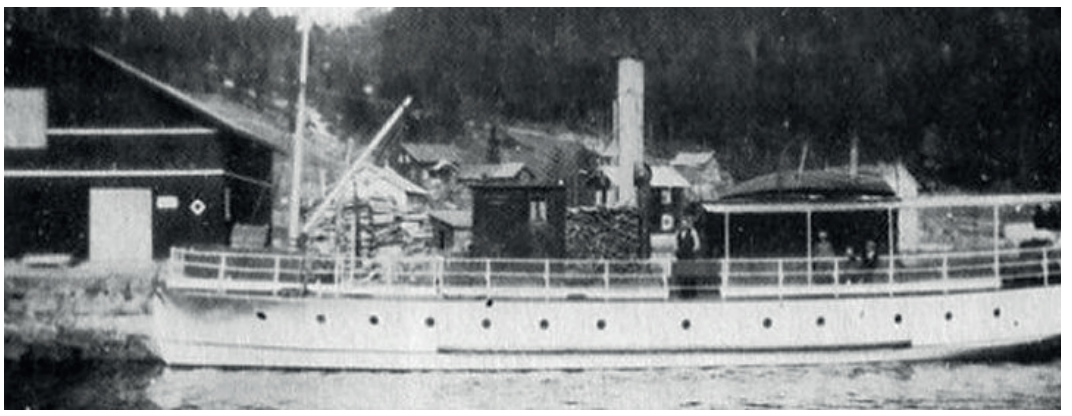

GAMLE BÅTER: *På Nisser og Vråvatn gikk også båtene Dølen (over) og Nissen (under). Dølen gjorde tjeneste på Nisser og Vråvatn fra 1867 til 1946/47. Mens Nissen endte sine dager som vrak.*

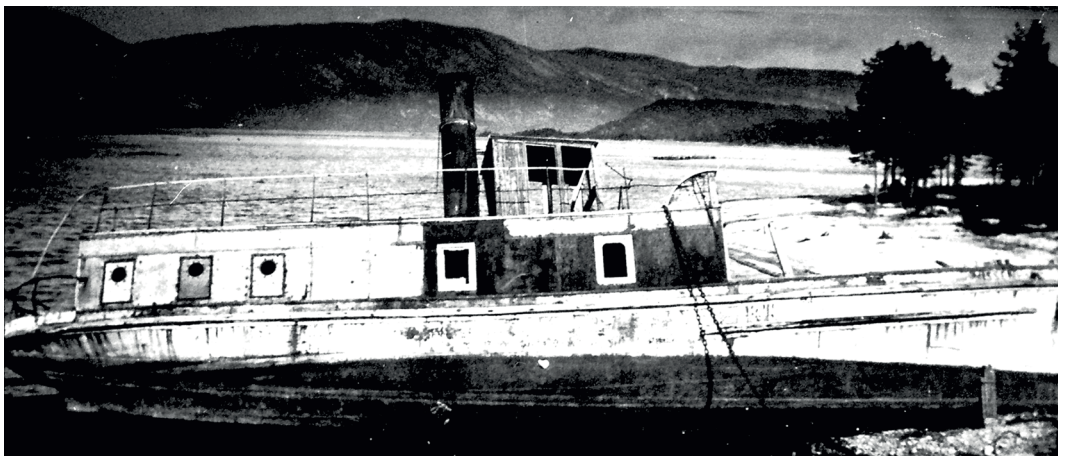

å passe på båten. Lenset den, og tørnet motoren regelmessig. Men forfallet klarte han ikke å stoppe. Sommeren 1986 tok hotelldirektør Johan Straand initiativ til å gi slepebåten nye oppgaver.

Fram i ny drakt

På en vakker sommerdag legger den slitne, ikke sjødyktige slepebåten ut på en av sine siste reiser i gammel drakt. På forespørsel i en telefonsamtale ble Straand og daværende eier enige om et salg. Den 25. juni 1986 kom arbeidet inn i ordnede former. Venneforeningen Magnus ble stiftet, og resten er historie.

Vi takker Magnus Tveitane for å aldri gi opp!

Møt ny toppsjef i VTK

Vest-Telemark Kraftlag (VTK) er et strømselskap eid av de seks kommunene i Vest-Telemark. Hallgeir Aarbakk har en spennende og artig jobb som daglig leder/ konsernsjef.



STRØMSJEF: *Hallgeir Aarbakk leder VTK, et selskap som har ca 12 000 strømkunder og over 15 000 nettkunder.*

Vest-Telemark Kraftlag (VTK) ble stiftet 13. september 1940. I dag er VTK-konsernet eid av de seks kommunane i Vest- Telemark. Fyresdal, Kviteseid, Seljord, Tokke og Vinje har 19% eierskap, og Nissedal 5%. En del av årsoverskuddet blir delt ut til eierkommunene.

I 2024 ble 43 millioner kroner fordelt som utbytte til kommunene. Driftsinntektene var på 527,7 millioner kroner, og driftsresultatet 191,2 millioner.

VTK ble omdannet til konsern, Vest-Telemark Kraftlag Holding AS, 1. januar 2021. I konsernet inngår Telemark Nett AS, Vest Telemark Kraftlag AS, VTK Pensjonskasse og deleierskap i selskapene Skafså Kraftverk AS, Sundsbarm Kraftverk DA, Grunnåi Kraftverk AS og Telefiber AS.

Formålet med VTK-konsernet er å bygge og drive anlegg for kraftproduksjon, nettvirksomhet og bredband – og drive med kraftomsetning samt levering av administrative og kunderettede tjenester. Det er ca. 60 tilsette i konsernet.

VTK har ca. 12 000 strøm- og over 15 000 nettkunder.

Startet i vinter

Hallgeir Aarbakk startet i VTK 2. februar i år.

– Dette er en velig spennende jobb, og det er utrolig artig å få innsikt i et konsern som driver med så ulike oppgaver. Og VTK dekker et geografisk område som er på størrelse med nesten halve Telemark fylke, sier han.

Så vil han ta frem at VTK har gjort veldig mye på nett i Vest-Telemark som gir god forsyningssikkerhet til kundene. Strømlinjer som før gikk i luften og var utsett for vær og vind, er i stedet lagt i bakken.

Store investeringer

Når det gjelder planene til VTK framover, sier Aarbakk at en må henge med i tida på det som skjer i utviklingen, ta i bruk teknologien som er relevant, og drive effektivt.

– Og så er det store investeringer i vente på å rehabilitere dammer. Det er investeringer i 100-millionersklassen for VTK, avslutter Aarbakk.

Kan bli overnattingstilbud på båt fra 1876

Byggmester Inge Aamlid i Fyresdal søker om dispensasjon for å flytte og bygge om M/S Teisner.

Den gamle fløtningsbåten ligger mellom næringshagen/kommunehuset og Fyresdal kurs- og leirsted.

Fyresdal kommune har fått søknad fra Byggmester Inge Aamlid AS rundt et kommende driftsselskap for M/S Teisner. Planen er å flytte båten i Bryggeparken nærere Fyresvatn og gjøre den om til et sted for overnatting, møte og kulturhistorisk formidling.

– Bestefar Jakob Gunnarson Åmlid var styrmann på Teisner noen år, og andre i familien var med på fløtningen. Om jeg får godkjent søknaden, blir det et staselig overnattingstilbud på båten. Jeg liker slike jobber, sier Aamlid, som hadde oppdraget i bygda med å bygge den over en kilometer lange tretoppveien i Hamaren aktivitetspark.

Verna fartøy

Aamlid forteller at det er Fyresdal bygdemuseum som eier Teisner, og at de er positive til planen hans.

– Så har jeg fått positive signal også fra kommunen, men det er ikke bare opp til dem, sier byggmesteren.

Fra Vest-Telemark Museum har han fått opplyst at fra 1991 har Teisner vært på Riksantikvarens liste over verna fartøy.

I søknaden påpeker Aamlid at dagens plassering av Teisner gir flere utfordringer:



TEISNER: *Båten fra 1876 kan bli et møtested med nye bruksområder.*

- Historien og fartøyet blir glemt slik det fremstår i dag.
- Det er manglende samspill mellom båten og vatnet.
- Det er avgrensa mulighet for formidling og bruk.

Søkeren mener flytting og ombygging vil gi båten ny funksjon som levende kulturminne, og området blir mer ryddig og funksjonelt.

Etablering av et nytt driftsselskap skal eie og drifte Teisner.

M/S FRAM



Kontrahert av Arendals Vassdrags Fellesfløtningsforening 23. september 1908. Fram har byggenummer 127 ved Fredrikstad Mekaniske Verksted. Sjøsatt på Nisser i Vrådal 12. mai 1909.

Spesifikasjoner:
Lengde: 62,6 fot
Bredde: 14,7 fot
Dybde: 7,1 fot

Drektighet:
Båtens 43,28 bruttotonn
10,83 nettotonn

Maskin:
125 JHK dampmaskin bygget for vedfyring. Maskinen ble ombygget fra ved til oljefyring i 1938.
Dieselmotor på 170 hk fra General Motors ble montert i 1947.

Ble lagt i opplag i 1971 da fløtningen opphørte.

1986 - 1987:
Ombygd av Venneforeningen Magnus til passasjerbåt for 90 passasjerer. Ny Volvo Penta TDM 120 AK på 350 hk ble satt inn.
Straand Hotel har ansvar for drift og vedlikehold.



FRAM·POSTEN

Utgiver:
Venneforeningen Magnus

Redaksjonen:
Geir Ufs
og Rune S. Alexandersen
Redaksjonen avsluttet
2. juni 2026

Telemark
FYLKESKOMMUNE

telemarkfylke.no

Velkommen til Telemark!

Vi er en stolt støttespiller for kultur og næringsliv.

RUTETABELL M/S FRAM SESONGEN 2026

SLUSETURER: høysesong: 21.06.–01.08.2026

Sted	Mandag, onsdag og lørdag	
	Avgang	Ankomst
Vrådal/Straand	1) 15.00*	2) 17.30

1) **Korresponderer med buss fra Fyresdal man.-fre. kl. 13.30, lør. kl. 13.45**

Lavsesong: 23.05.–20.06. og 02.08.–03.10.2026

Sted	Onsdag og lørdag	
	Avgang	Ankomst
Vrådal/Straand	1) 15.00*	2) 17.00

2) **Korresponderer med buss til Fyresdal fra Vrådal rutebil st. kl. 17.33 - lørdag kl. 17.28.**

* Fra Straand Brygge: lavsesong 2 timer – 250,- p.p. / høysesong 2 ½ timer – 290,- p.p.

Ekstratur 23. juni (Midtsommerfeiring med bål): 20.30–22.15

KULTURHISTORISKE SEILASER PÅ NISSER OG VRÅVATN

Med lokalkjente guider: Torgeir Nordal til Nissedal og Magne Wraa til Vråliosen. Kaptein på turene: Reidar Skogheim.

Til Nissedal 26.06 og 17.07.2026			
Avg./Ank. Vrådal, Straand	10.30	17.00	**kr 395,-* kr 225,-****
Ank./Avg. Vik Camping	12.00	14.30	**kr 270,-**
Ank. / Avg. Prestegardsbrygga/	12.15	15.00	**kr 250,-**

Til Vråliosen 19.07 og 02.08.2026			
Avg./Ank. Vrådal, Straand	10.30	15.30	**kr 395,-***
Ank./Avg. Vråliosen	13.00	13.30	**kr 225,-**

* Pris tur-retur Vrådal / ** Pris én vei

Parkering ved Straand Hotel. Forbehold om rute- og prisendringer.

NISSER PÅ LANGS: VRÅDAL – NISSEDAL – TREUNGEN

Fredagene 10., 24. og 31. juli				
	10./24.7	31.7.*	Alle r	
Avg./Ank. Vrådal, Straand	12.00	10.00	21.45	**kr 295,-**
Ank./Avg. Vik Camping	13.30	11.30	20.15	**kr 230,-**
Ank. / Avg. Prestegardsbrygga/ Kyrkjebygda	13.45	11.45	20.00	**kr 225,-**
Ank. / Avg. Treungen (v/ Spar)	15.30	3) 13.30	4) 18.15	**kr 295,-**
Fra Treungen: **Musikkcruise** med lokale artister	16.00–18.00			**kr 250,-**
* **Festivalcruise** i samarbeid med Treungenfestivalen	Cruise nr. 1: 13.45–15.45 Cruise nr. 2: 16.00–18.00			**kr 290,-**
Fra brygge til brygge lokalt:				**kr 150,-**

3) Korresponderer med rutebuss til Vrådal kl. 16.48 / 4) Korresponderer med rutebuss fra Vrådal til Treungen kl. 14.25

BÅTENS KAPASITET

Totalt 90 passasjerer.
Restaurant til ca 40 personer.
(Mat til grupper må forhåndsbestilles).

Kaffe/mineralvann/øl/vin.
Is/sjokolade/vafler/kaker.

For opplevelseturer med Fram, se ms-fram.no

Telemark
FYLKESKOMMUNE

CHARTERPRISER

Kr. 3.600,- pr. time for inntil 50 personer
Kr. 3.800,- pr. time for inntil 90 personer
Kr. 2.300,- pr. time for tomkjøring.
Minimum chartertid: 2 timer.
Tid for charter: 23.05.–03.10.

BILLETTER/INFO

Båtbilletter og mat kan kjøpes via QR-koden. Sykler / kanoer / kajakker, pr. stk. kr 60,-
1 person fritt pr. 20 betalende ved grupper når billett løses samlet. Barn under 12 år 1/2 pris.

Andre henvendelser og info angående charter og arrangement: kontakt Straand Hotel på tlf.: 35 06 90 00 eller e-post: straand@straand.no

Se også vår hjemmeside: **ms-fram.no**

SCAN ME

Velkommen om bord!

VRÅDAL – TELEMARK

Forbehold om rute- og prisendringer.

TELEMARK

Nok et år med kabelferga

Igjen er ekteparet Åshild og Halvard Sollid klar for ny sesong ved Fjonesundet og å frakte folk og kjøretøy over Nisser.



DRIFTIGE: *Åshild og Halvard Sollid har i mange år drevet Fjonesundet kafé og Fjoneferja, og slik er planen også i 2026. Foto: Geir Ufs*

Nissedølen Halvard Sollid var skipper på Fjoneferja i 15 år. Kona Åshild Sollid steppa inn som driftsoperatør. I de årene dreiv hun i tillegg Fjonesundet kafé.

Etter alle de åra var det andre som overtok driften en tid. Men så, fra 2014, var ekteparet tilbake, hun som driver av kafeen ved Ferjesundet og han som skipper på den gamle Fjoneferja, landets minste kabelferge. Kommunen og andre var veldig glade for at noen ville drive fergen, for interessen er veldig liten for en slik jobb.

Paret tok på seg jobbene att av ren patriotisme, og de mente det ville være forferdelig om det ikke lenger var tilbud ved Fjonesundet. De ser på fergen som et trekkplaster og en attraksjon i Nissedal kommune.

14 timer daglig

Halvard opplyser til Framposten at 2025 ga omtrent som ventet med antall som brukte Fjoneferja.

– Noen faste bruker fergen flere ganger i uka når de skal på jobb. De lokale innbyggerne bruker fergen en god del, men det er turistsesongen som gir inntektene. I ferien var det full trafikk omtrent hele dagen. Det var bånn gass, sier skipperen.

Ellers nemner han et hyggelig innslag i fjor; Straand hotell i Vrådal engasjerte et filmteam som tok film av ferga, også ved hjelp av drone. Filmen skal gjøre det attraktivt å sykle fra Vrådal og sørover og ta fergen.

– Under filmingen var fergen i fokus. All PR er god PR, sier Halvard.

Men noe han ikke er fornøyd med, er alle utgiftene med å ha kafébygget ved Fjonesundet. Bygget må blant annet ha varme hele vinteren der det står tomt, og det gir stort utslag på strømregningen. Andre utgifter som til dømes husleie til kommunen og kommunale gebyr på vann og avløp gjør også sitt merkbare innhogg i økonomien til paret.

I 2026 er planen at Åshild skal fortsette med kafeen i sitt tredje år på rad og Halvard med rollen som skipper.. Fergen har sine første årstur 1. mai, så i helger framover en tid, før sommersesongen starter. Da er det å kjøre fergen fra klokken 7 til 21, 14 timer hver dag. I helgene starter overfartstilbudet kl 9. Er det mulig, går fergen ut året, selvsagt med reduserte avgangstider utover høsten.

Kanskje blir skipper Halvard å se på Fjoneferja også neste år?

–Jeg vet ikke, men jeg har godkjent sikkerhetskurs som gjelder to år til, sier han.

En ting som i alle fall er sikkert, er at når turistbåten Fram kommer nær der det er kabel og overfart fra den ene til den andre siden av Nisser, er det Fjoneferja som har forkjørsrett.



KJENTMANN: *Gaid Harald Valle står foran Treungen gjestgiveri, som tidligere het Klevstul hotell. Valle har mange historier om bygg i Tveitsund/ Treungen sentrum, og blant annet også om jernbanen og båttrafikk i gamle dager. Foto: Geir Ufs*

Treungen: Norges nordligste sørlandsby

På midtsommeren i 15 år har nissedølen Harald Valle invitert til vandringer i Tveitsund (Treungen sentrum).

Tilbudet har blant andre turister nyttet seg av, når de har vært med båten Fram på turen som har startet i Vrådal og gått helt ned til Treungen.

På sentrumsvandringen i Tveitsund kommer Valle med mye historikk. Blant annet om at rundt 1860 kom det fast fergemann og bosted til denne personen på sørsiden av Tveitsundet. I 1867 ble dampbåten Dølen sjøsatt, og kom i fast rute mellom Tveitsund og Vrådal. Noen år senere fikk han selskap med en ny båt: Nissen.

Fra folketellingen i 1875 er Tveitsund nemnt som «handelssted», og da begynte en landsby å vokse frem.

Tellefsteinen

På 1700-tallet kom det en utenlandsk vertshusholder på Tveitsund gard, bygdefolk kalte han Faltein Sundet. Han drev skjenkestue med blant annet sal av brennevin. En gang kranglet to nissedøler så veldig. Dagen etter ble den ene (Tellef) funnet død i ferjesundet. Der lå han på en sten i vannet, og den heter Tellefsteinen den dag i dag og er god synleg når en står på den verna Tveitsund bru bygget i 1918.

I gamle dager var det flere hotell fordelt på båe sider av Tveitsund bru. Et av dei hadde namnet Klevstul. Det ble bygget i svært staselig stil og er typisk for Jugendstilen. I dag heter det Treungen gjestgiveri, og er det første bygget du kommer til på venstre side av riksvegen når turen nordfra går inn i Tveitsund.

Valle har svært mange historier om det som blir kalt Norges nordligste sørlandsby. I årets sommer kan det være at den lokale guiden er på plass igjen, når Fram legger turer til Treungen. Da er det bare å nytte sjansen til å få en skikkelig god og artig dose med informasjon fra Valle, det kommer du nok ikke til å angre på.



Vi utfører alt innen fagområdene:

*** BLIKK * SMIING**

*** MEMBRAN * STÅLARBEID**

KILEN Smie & Blikkenslagerverksted

KILEN SMIE & BLIKKENSLAGERVERKSTAD AS
KVITESEIDGATA 30
3850 KVITESEID
TLF.: 35 05 31 25
MOBIL: 91 88 17 34
www.kilenblikk.no
E-post: postmaster@kilenblikk.no



* Solrike hyttetomter
* Hytteutleie
* Familevennlig
* Båt/fiske
* Veneli turområde
* Lekeplasser og tennis

For informasjon se : **www.hyttegrend.no**

VRAADAL STRIKK

Sølvsmedtunet
NISSELOFTET ▪ 3853 VRÅDAL

VELKOMMEN TIL
SOMMERUTSTILLING
PÅ SØLVSMEDTUNET I VRÅDAL



- Nyheter fra VraadalStrikk og Huldrespøt
- Blomstermarked
- Ny smykkekolleksjon
- Bunadssølv & gaver
- Lokalmat og servering
- Håndvevde ryer

solvsmedtunet.no
vraadalstrikk.no

VENELIGENSEREN
TIL BARN & VOKSNE
Unikt strikkemønster med lokal tilhørighet



Du finner oss i sentrum av Vrådal

joker

STOR DAGLIGVARE

TIPPING

POST I BUTIKK

Forhåndsbestill din egen bryggeplass!

Fra 28.6 til 2.8.
ÅPENT ALLE DAGER.
Man – fre: 08.00 – 20.00
Lør: 09.00 – 18.00 • Søn: 11.00 – 16.00

Joker'n
planlegger å utvide brygge-anlegget med 40 nye plasser da det er venteliste på eksis-terende brygge.
For at vi kan starte utbyg-gingen trenger vi forhånds-reservasjoner/avtaler på minst 50% av plassene.
Ønsker du bryggeplass i Vrå-dal så vennligst legg inn for-håndsreservasjon på Joker'n.







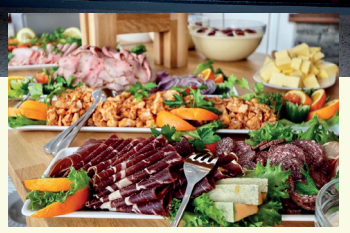





Ta turen innom eit av våre 11 museum

NOKO FOR ALLE – NOKO FOR DEG

YNSKJER DU EIT DJUPDYKK I HISTORIE OG KULTUR, ELLER BERRE NYTE DAGEN MED GOD LOKAL MAT OG DRIKKE, OG FLOTTE AKTIVITETAR FOR BORNA? HER KAN STORE OG SMÅ FÅ EIN DAG FOR MINNEBOKA

vest-telemark museum
WWW.VTM.NO
booking@vtm.no

Velkommen til Nissedal Landhandel!



- Døgnåpen, sjølvbetjent butikk kvar dag heile året!
- Dagleguare og drivstoff
- I betjent tid måndag - laurdag har vi også Post i butikk, Tipping og medisinutsalg.

Nissedal Landhandel ligg langs rv 41, ved sidan av Kyrkjebygda oppvekstsenter.

Nær Butikken

butikk@nissedallandhandel.no

KVITESEID MOTORSERVICE



Maskiner og utstyr for skog og hage

HONDA The Power of Dreams
STIHL VIKING
TYSSE

HONDA Plenklippere og Snøfresere STIHL/VIKING Hage og Skogsredskaper
Jonsered Frontmaskiner TYSSE Tilhengere
Vi henter og bringer etter avtale!
Rep av Atv,Båtmotorer,etc





Eget service verksted / Reparerer også andre merker

Kviteseid Motorservice

TLF 35053158 / Mob 91183743

post@kviteseidmotorservice.no

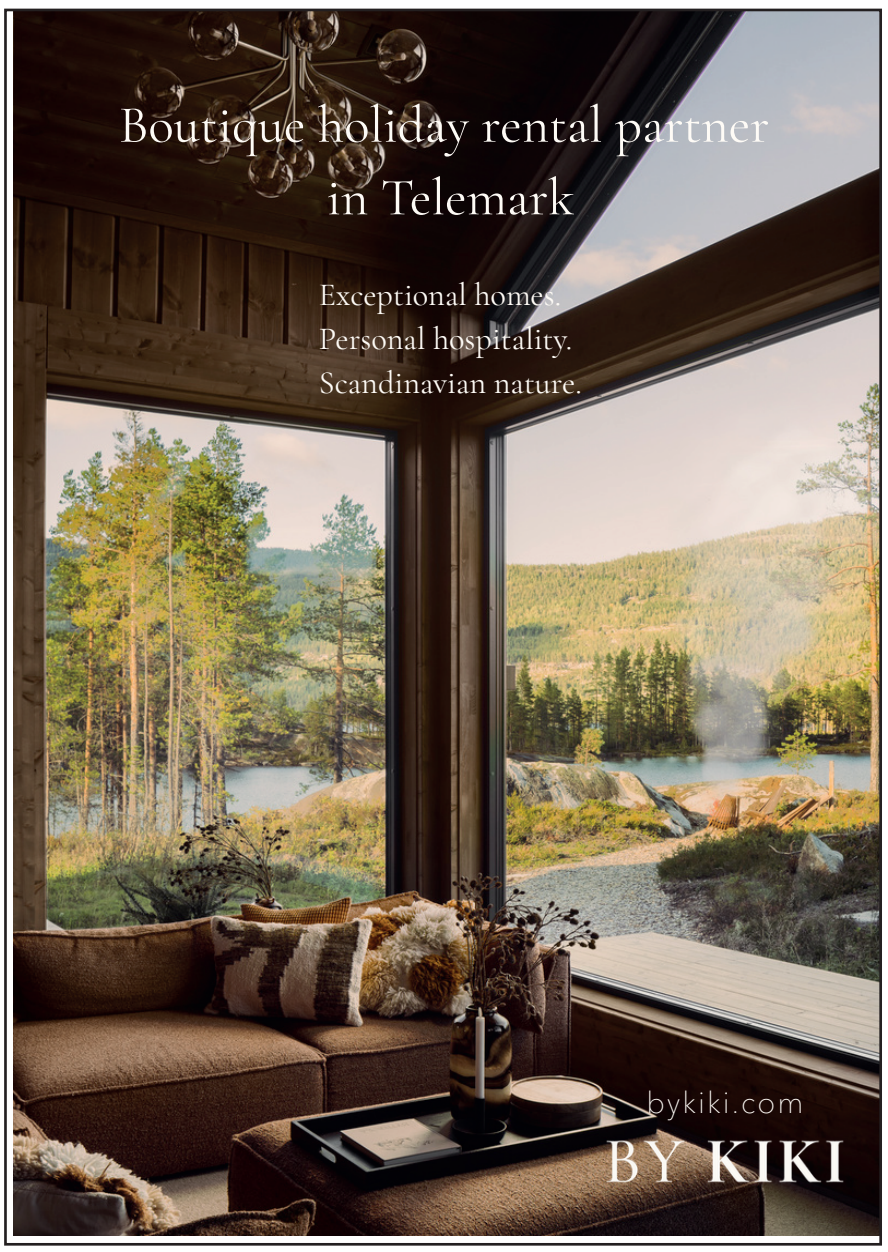

Vest-Telemark Hytteservice

- Litt enklere -

Vest-Telemark Hytteservice kan tilby:

Alt av renholdstjenester.
Utleie av sengetøy og håndklær.
Levering og supplering av forbruksartikler.
Salg av ved.
Lettere vedlikehold.
Tilsyn og assistanse.

Et lokalt og trygt valg med gode referanser.
Godkjent renholds bedrift og MVA registrert.

Kontakt:
www.vest-telemarkhytteservice.no
torill@vest-telemarkhytteservice.no - tlf. 95783798

førerutvikling.no

Bli trygg på deg selv med oss!



eika. Fremtind storebrand Tryg if... knif Trygghet Gjensidige Nemi Forsikring

Kurset for alle, fra øvelseskjøring til meget erfarende motorsyklister

- For alle MC førere
- Alle typer MC
- Dyktige instruktører
- Forsikringsgodkjent
- Øvelses kjøring
- God Stemning
- Sosialt
- Lærerikt

post@forerutvikling.no
+47 480 35 889

Påmelding: www.førerutvikling.no/pamelding

Førerutvikling.no

VB

VINJE
BRYGGERI

"Det er me som bryggjer FRAM ølet"

"We brew the FRAM beer"

Vinjevegen 1075, 3890 Vinje
+47 469 63 631



Alf B. TALLAKSEN
37 00 44 30
www.abtallaksen.no

- SMØREOLJER
- DRIVSTOFFTANKER
- VASK OG KJEMI
- DRIVSTOFF



Norsk Olje
400 98 900 - www.fylltanken.no



Fantastisk høsttur med Fram

Turistene storkoste seg denne vakre septemberlørdagen i øyområdet på Nisser i Vrådal og gjennom Småstraum sluse.



KOMMER GJERNE TILBAKE: *Vennene Inger Hilde Kjøk og Thomas Setler hadde sin første tur med Fram, og det blir nok ikke den siste. Alle foto: Geir Ufs*

Det er lørdag, og 35 personer står og venter på å komme om bord i Fram ved bryggen nedenfor Straand hotel. Turistbåten er før denne turen chartra i 2,5 timer, der 43 personer feiret en 80-åring. Det er tydelig å se når de kommer i land, at denne gjengen har storkost seg ute på vannet.

Neste gruppe er klar til å gå om bord i turistbåten. Blant dem er vennene Inger Hilde Kjøk og Thomas Setler som bor i Bø. Han er opprinnelig fra Sveits, er interessert i alt som har med Norge å gjøre, og elsker båtturer. Dette er første gangen de to er på Fram.

Det var på en tavle ved nærbutikken i Vrådal at de så opplysninger om Fram. Etterpå gikk vennene inn på nettet for å sjekke mer om båten og turene, og da var Setler klar på at der måtte de være med!

Bare fine turer

Dagens kaptein er Per Klevstrand.

– Det er egentlig bare fine turer og mye folk, og det kommer applaus hver gang jeg styrer inn til bryggen etter turslutten. Dette er den perfekte sommerjobben for meg, sier Klevstrand med et tydelig smil.

Vi skal gjennom Småstraum sluse. Lukene der har vært stengt en del tid for å få vannet i slusen høyt nok til å komme igjennom. Båten snur ved Storstraum sluse, den skal ikke gjennom der denne dagen.

Etter å ha passert slusemuseet ved Småstraum og båten er tilbake på Nisser går turen ved øyer i området i Vrådal.

Noen øyer er knyttet til fastlandet ved hjelp av bruer, og det bor folk på noen av øyene.

Veldig fornøyde

Etter å ha seilet rundt den vesle øya og populære Fukarholmen (betyr; vindfull) går turen tilbake til bryggen.

– En fantastisk båttur, kunne ikke blitt betre, sier Kjøk.

– Dette har vært helt topp, jeg kommer tilbake. Indre Telemark er veldig fint, får jeg besøk fra Sveits, tar jeg med dem hit, sier Setler.

Vennene kan tenke seg å være med Fram både de cirka fire milene sørover til Treungen og seilingen som av og til går nordover gjennom slusene og til Vråliosen.



SLUSECRUISE: *Med M/S Fram kan du oppleve sluser bygget i perioden 1865 til 1914. Her seiler M/S Fram inn til Småstraum sluse.*

Takk for støtten!

M/S Fram ønsker å takke Telemark fylkeskommune for støtten til driften av båten.

Uten gode støttespillere hadde det ikke blitt noe turisttrafikk på Nisser og Vråvatn med M/S Fram. Den kommunale og fylkeskommunale støtten er helt avgjørende for fortsatt drift av veteranbåten i Vrådal. Og M/S Fram er ikke alene om å patruljere innsjøene i fylket.

På Møsvatn ved porten til Hardangervidda er det M/B Fjellvåken som regjerer, mens D/F Ammonia og M/F Storegut holder til på Tinnsjøen (Rjukan).

I tillegg kjenner jo de fleste til kanalbåtene M/S Victoria og M/S Henrik Ibsen.

Velkommen om bord til kulturhistoriske reiser i Telemark!



FYLKESORDFØRER: *Sven Tore Løkslid foran modellen av M/S Fram.*

Den lille SALONG

Heile familiens frisør.

3853 Vrådal

Telefon:

35 05 63 65

Larvik / Kristiansand ○——📍 Hirtshals

Det finnes ferie.

Så finnes det Danmarksferie.



Bilpakke til Danmark






colorline.no | 22 94 42 00
Ved bestilling på telefon og terminal tilkommer servicehonorar

ColorLine | SuperSpeed

Reis med SuperSpeed og få en god start på ferien



Ventilasjonsentreprenør:

MT Klima as

Ventilasjon, service og kjøling

Tlf. 32 10 97 00

E-post: post@mt-klima.no

Leker og fritidsprodukter - Suvenir og gaver
Reinsdyr- og saueskinn - Kniver og hobby
Hytteutleie









Vrådal Suvenir AS
Vråliosvegen 56 - Tlf.: 99 25 36 66

Trenger du en Elektriker?



Vi utfører alle typer elektrotekniske installasjoner og gir deg gjerne fast pris!

Vrådal Elektro
Tiurvegen 4C, 3853 Vrådal
Tlf 350 56 350
post@vradalelektro.no
www.vradalelektro.no



Telemarksvegen
Google Maps



Luft er gratis

... men lar du ventilasjonen dure blir den fort dyr. Med Energy Control kan du spare over 50 % og samtidig forbedre luftkvaliteten.

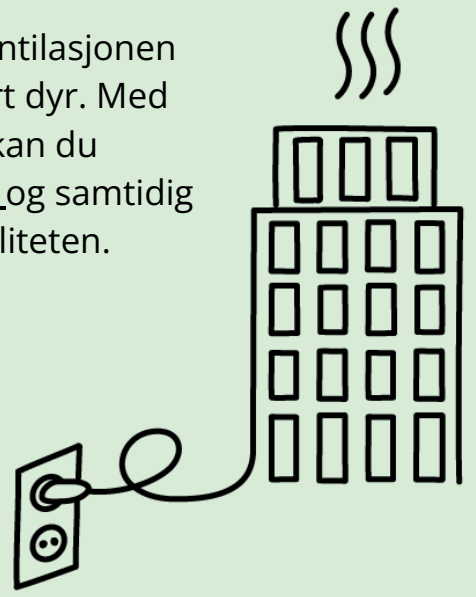

Noova Energy Control

Inneklima. Alle tjener på et godt

Produktfordeler:

- Innsparer seg selv, sparer ca. kr. 10 000 i løpet av levetiden•
- Erstatter den tidligere OSO RS, ny og forbedret til samme pris!
- Kjent OSO-kvalitet, gjennomsnittlig 25 års levetid
- Nytt, lekkert design i verdensklasse, passer inn over alt
- Yttermantel tåler korrosivt miljø
- Rustfri tank med 10 års garanti
- Alle ventiler og rørføringer skjult under isolerte lokk
- Skumisolert med OSO ECO Foam, ca. 35% bedre enn mineralull
- Miljøvennlig isolasjon, helt resirkulerbar og ISO 3285-sertifisert
- Bedre teknikk gir ca. 15-20% mer varmtvann enn andre
- Hele berederen er 100% resirkulerbar, retur gjennom organisert resirc-system
- Kan leveres med 400V 3-fas, termostat skiftes enkelt med klips

• I forhold til mineralull. Forutsatt kWh-pris 75 øre og 2,5% inflasjon.



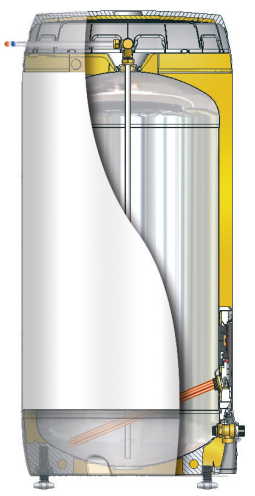





Rustfri trykktank i beste stålkvalitet som blir sammensveiset under full gassbeskyttelse gir enestående lang levetid. Verdenspatenterte anslutninger som sikrer mot korrosjon gjør Super S til et toppkvalitets produkt.

Skråstilt el-kolbe og patentsøkt diffusor gir 15-20% mer varmtvann enn andre merker. Den innebyggede el-sentralen er laget i ikke brennbar VO-plast. El-boksen er varmeisolert mot berederen.

På Super S er nettkabelen trukket vekk fra den varme sonen og plugges enkelt inn i en egen, varmebestandig og patentsøkt kontaktholder i el-boksen for maksimal driftssikkerhet.

Den unike OSO ECO Foam skumisolasjonen er miljøvennlig, helt resirkulerbar og ISO 3285-sertifisert. Skummet forsterker og holder alle berørte deler, hindrer transportskader og bulking og er garantert mot å miste isoleringsevnen over tid.

Alle ventiler og rørføringer er skjult under isolerte lokk som er en del av det elegante designet, og evt. overløpsrør og nettkabel kan føres i slisser under berederen. Ventiler og stillben er ferdig fabrikkmontert, noe som reduserer monteringstiden betraktelig.

Super S er bygget opp av gjennomprøvde komponenter og vår erfaring fra 2 millioner rustfrie OSO-beredere gjennom 35 år.

Morgedal Rør as

Aut. rørleggerfirma Etabl. 1951

3840 Seljord - Tlf.: 35 06 44 55



Velkomen til Kviteseidbyen - der folk trivs

Kviteseidbyen er eit urbant by-sentrum innerst i Telemarkska-nalen.
Her kan du kose deg på kafear etter besøk i dei forskjellige butikkane.
I bryggeparken kan du bade og sjå på kunst av anerkjende kunstnarar.

Velkomen til oss!



KVITESEIDBYEN
– der folk trivs –

Opplevelsessenteret

Z MUSEUM

En vandring bakover i tid
- for hele familien

Biler, motorsykler, mopeder, møbler, mumiekopper, landbruk, korsettsalong, orientalske tepper, leker, klær, hattefabrikk, modist, kiosk, urmaker, bilverksted, jernbane, gruveutstilling, Disney, kniver, dukker, krigsutstilling, kart, dampmaskiner og mye mye mer



- **Åpen kafé med varm og kald mat, kaffe og mineralvann**
- **Gratis Parkering**
- **Hver 1000. gjest GRATIS inngang**

Invite your family down memory lane

tlf: +47 909 86 386
Sundsmoen 27, 3855 TREUNGEN
post@z-museum.no - z-museum.no

ÅPNINGSTIDER: Alle dager 11.00 – 16.00
Se våre åpningstider på z-museum.no



- der øst møter vest -

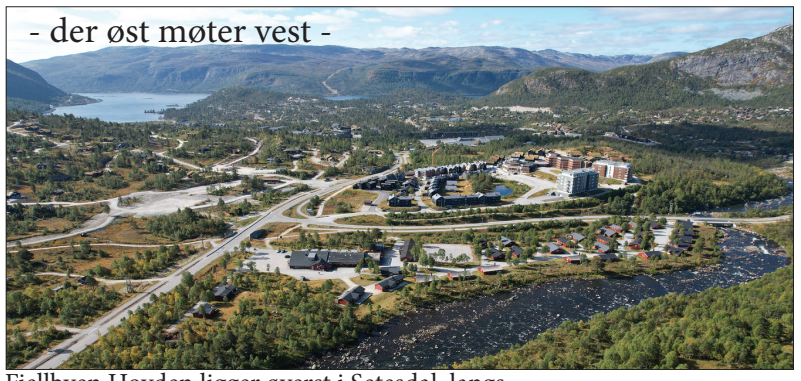

Fjellbyen Hovden ligger øverst i Setesdal, langs Rv 9 som går fra Kristiansand til Haukeli.
Med Hovden Høyfjellsenter som base er av-standen kort til de gode sommeropplevelsene.
Priseksempel velutstyrt hytte med 3 soverom - 2 døgn fra kr. 2800,-.

www.hovdenhoyfjellsenter.no

HOVDEN HØYFJELLSENTER

MESTER

Telemark Tapet & Maling A/S

3853 Vrådal

Tlf. 41254771

post@tapetogmaling.no

Ta gjerne kontakt med oss om Dere trenger hjelp til:

Gulvlegging, Malerarbeider, Tapetsering.

MC TOURING NORWAY

Speed MOTORCENTER

Faghandel i over 50 år!

Kontakt oss for kjøp og leie av MC

www.speedmc.no

ALUMINIUM FASADER AS
Torsvang, pb. 2212, Stubberød, 3255 Larvik
Tlf.: 33 16 35 50 - Faks: 33 16 35 59
E-post: post@aluminiumfasader.no

DØRER
VINDUER
FASADER
SKYVEDØRER
og
FOLDEDØRER
i aluminium.

SCHÜCO
Premium Partner



DIN NYE RENAULT-FORHANDLER I TELEMARK

Sjekk ut våre nye elektriske Renault-modeller i våre butikker i Skien og på Notodden, eller les mer på våre nettsider www.solbergbil.no

SOLBERG BIL

Dyrud ELEKTRO AS

Din elektroentreprenør i Vest-Telemark

Dyrud elektro er din lokale elektriker innen sterk- og svakstrømarbeid for både privatmarkedet og næringsliv.

Tlf: 35 05 80 80
www.dyrud.no
post@dyrud.no

Miljøfyrtårn
elfag

MAXIMUM TASTE
NO CAFFEINE





Din lokale samarbeidspartner

VerktøyHuset as

Verktøy ★ Verkstedutstyr ★ Bilrekvisita

Rødmyrjordet 11, 3735 Skien - Tlf 35 91 52 80 - Fax 35 91 52 89

E-post: post@verktoy-huset.no - www.verktoy-huset.no

Midt-Telemark Brannservice AS

VI HAR RØYKVARSLERE!

Røykvarslere med 1 og 10 års batteri,
5 års garanti!

BESTILL I DAG!







VI LEVERER ALLE TYPER BRANNSLUKNINGSUTSTYR!

Brannapparat
Brannslange
Brannstiger

**Trenger du nytt brannslukningsapparat?
Ta kontakt med oss!**

Midt-Telemark Brannservice AS
er totalleverandør av:
Brann/innbruddsalarmer til alle typer bygg.
Både trådløst og kablet-anlegg.
Ingen anlegg er for store eller for små!

Ta kontakt på tlf: 35 95 19 33 / 908 45 614

Postboks 184, 3833 Bø i Telemark





Velkommen til Kviteseids vakre vassdrag

Fotos: Nordic Life Terje Rakke

Kviteseid er rikeleg forsynt med vatn. To store vassdrag gir Kviteseid-landskapet særlege kvalitetar, og ein sommar i Kviteseid byr på rike opplevingar på og ved vatnet.
Telemarkskanalen, eit einestående eksempel på 1800-talets ingeniørkunst, opna vassvegen frå fjord til fjell - til Telemarks fjellbygder, rike på kulturminne og kunstopplevingar. Mot vest er det Arendalsvassdraget med Vråvatn og Nisser som inviterer til varierte sommaraktivitetar i eit øyrike ein knapt finn maken til.
Telemarkskanalen, trafikkert av så vel rutebåtar som småbåtar, har markert seg som ein av dei mest populære reisemål for kanopadlarar, og eit innlandscruise med Fram i Vrådal vil garantert vera eit varig sommarminne.
Går du i land, vil du finne at kommunen vår har meir å by på – trivelege butikkar, dyktige handverkarar, overnatting i hotell eller utleigehytter, fleire kunstgalleri, bygdetun med mellomalderkyrkje, slusemuseum og Norsk skieventyr som byr på levande skihistorie året rundt. Eller du kan vandre på tilrettelagde stigar og nyte ein fantastisk natur. Kanskje vil du vite meir om Kviteseid og kva vi elles har å by på for dei som vil bu og arbeide her.





Du er velkommen til å ta kontakt.

**Helsing
Kviteseid
kommune**

**www.vandretelemark.no
www.kviteseid.kommune.no
www.vrådal.com
www.morgedal.com**

Straand Hotel med ny barception

Straand Hotel har investert 14 millioner kroner i energisparetiltak og oppgraderinger. Gjestene kan nå kose seg i et helt nytt barception-område!



NY BARCEPTION: Lars Arne og Katrine Straand er 5. generasjons vertskap ved Straand Hotel. Her står de midt i det nye barception-området. Nedenfor ser du inngangspartiet med spon, inspirert av stavkirker. Resepsjonen har blitt til en barception med lang bardisk, og det er kommet til fleksible sittegrupper i loungen. Alle foto: Rune S. Alexandersen

– Vi har oppgradert hjertet av hotellet og har lagd det vi kaller en «barception». Vi har slått sammen resepsjon og bar, sånn at vi får en effektiv håndtering av det, og ikke minst at gjestene får en bedre opplevelse, forteller Lars Arne Straand.

Sammen med kona Katrine har han stått i bresjen for et realt ansiktsløft ved hotellet med historie tilbake til 1864.

Inspirert av norsk historie

– Vi har nå en over fem meter lang bardisk. Det gjør at vi får økt kapasiteten. Men vi har egentlig startet fra inngangspartiet når du kommer inn. Det er inspirert av norsk håndverk med norsk spon på veggen. Det finner du gjerne på en stavkirke. Og så ser du på den ene veggen, der er det sånne kobberfelt. Det er sånn de gjorde i gamle dager, når de hadde en vegg som gjerne sto mot været. Da ble den reparert med sånne kobberplater. Vi har jo kobbergruvene i Åmdals Verk, så der har du linken til gruvedriften. Så kommer du videre oppover her til resepsjonen, så har vi oppgradert hele området, sier Lars Arne Straand.

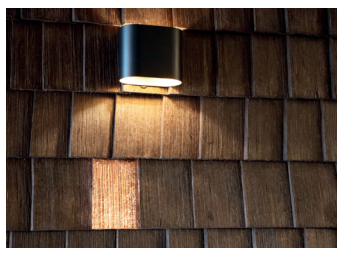

Han forteller at de har satset på en kombinasjon av gjenbruk og modernisering.

– Møblene har vi trukket om. Det har New Use i Sandefjord gjort, da med ullstoff som er resirkulert. Det er kvalitetsmøbler fra Hødnebø som har fått nytt liv.

– *Rett og slett gjenbruk?*

– Gjenbruk, ja. Så har vi bygd en ny sofa. En stor sofa som gjør at du kan sitte mange i en gruppe rundt bordet.

Planlegg reisen

I tilknytning til barområdet er det også lagt til rette for at gjestene kan utforske.

– Vi har lagd en HUB Riding-salong. Vi vil at gjestene enkelt skal kunne finne ut hva som er i regionen. Der har vi etablert en plattform som gjør at du kan se rutene vi har på HUB Riding, det er en viktig ting, men også de produktene som Visit Telemark og Telemark har å by på, sier han og nevner både VR-briller og andre interaktive opplevelser.

Historie og framtid

– Vi vet jo det at min tippoldefar, han hadde en billett til Amerika, men byttet den i en hest. Så hesten har jo vært et viktig redskap for å utvikle denne plassen. Det å skulle stille ut noen motorsykler, som er dagens jernhest, det synes vi er fint. De har fått litt ekstra fin plass, på egne podier, både nytt og gammelt og kunst i den forstand.

Fargevalget er ikke tilfeldig.

– I taket har vi furu som er tonet i skogens og fjellets farger. Vi har gjort en heloppgradering av hjertet av hotellet.

– *Og så harmonerer det med det du ser gjennom vinduene?*

– Det tenker vi også. Du får naturen inn. Det blir på mange måter en fin link til det vi har utenfor, sier han.

På veggene i barception-området henger det også historiske bilder fra Straand.

– Vi beholder Straandfølelsen, og vi kobler på det gamle. Vi har blåstua, peisestua og tømmerveggene som ligger vegg i vegg. Og jeg syns det fungerer godt mellom det litt mer moderne her og den eldre stammen i hotellet, tømmerdelen!

– *Og prislappen: 14 mill.?*

– Det som er gøy med dette barception-prosjektet, er at dette er noe gjestene ser umiddelbart. Det vi gjorde forut for dette prosjektet, som vi brukte ti millioner kroner på, det er energisparing. Da installerte vi energibrønner, gjorte utskiftinger av ventilasjonsanlegg, LED-belysning, fikk solcelleanlegg, varmepumper som varmer opp varmtvannet og bassengvannet, forteller Straand.

– Gjestene ser jo ikke det, men de opplever det jo i form av god luftkvalitet når de er på møter, for eksempel, eller i restauranten. Det er en bærebjelke i bunn, som gjør at vi er teknisk der vi bør være. Så er det fortsatt ting vi bør ta tak i, men det er et viktig første skritt.

– *Så da er hotellet klart for nye 162 år?*

– Vi håper det!



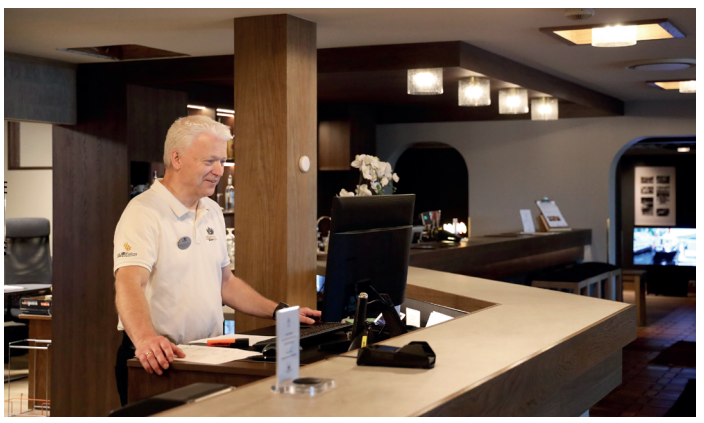



Stor suksess med mat i Vrådal



MATSUKSESS: *Ekteparet Kristina Zukauskaite Mikelskiene og Gintautas Mikelskas har stor suksess med GK Catering. Her fra kafeen og restauranten i Vrådal sentrum. Foto: Rune S. Alexandersen*

GK Catering i Vrådal er en ekte familiebedrift. Gintautas Mikelskas lager mat både til lands og vanns, og kona Kristina Zukauskaite hjelper til. Du kan til og med få kokken hjem til deg!

– Vi gjør alt det som har med mat å gjøre, oppsummerer Gintautas, eller «Gintas» som han gjerne kalles lokalt.

Sammen med kona Kristina kom han til Norge og Vrådal i 2002. Og her har de blitt! De begynte på Straand Hotel: Gintas på kjøkkenet, og Kristina med andre oppgaver.



RESTAURANT PÅ KVELDSTID: *Kafeen i Vrådal blir gjort om til restaurant med hvite duker på kveldstid. Sommermenyen består blant annet av Skagensmørbrød. Foto: Rune S. Alexandersen*

«Hjemme hos»-kokk

I 2025 tok Gintas steget og begynte for seg selv med catering.

– Da fikk vi kunden M/S Victoria på Telemarkskanalen. Det krever mye tid når det står på. Det var der vi startet, og så ble det litt catering rundt det, og private chef tables, forteller Gintas.

Han kan nemlig bookes som din private kokk på kveldstid.

– Vi setter opp menyer etter gjestenes ønske, og lager det i hytter, hus og hjem. Du får en restaurantopplevelse der du bor eller er. Det er konseptet. Tre-, fire- og femretts middager, forklarer Gintas.

Kundene er da mye privatpersoner, for eksempel hytteeiere i området, eller firmaer.

– Vi bruker veldig mye lokale råvarer når vi setter opp menyer. And, hjort, vilt, fisk fra Aketun, Morgedal-flatbrød. Det er gourmetmiddager, understreker han.

Catering og restaurant

Etter et hektisk fjorår skjønte de raskt at kona Kristina også måtte bidra for å få hjulene til å gå rundt. Hun sa da opp jobben i Color Line for å hjelpe mannen. Nå har de blitt hele ti ansatte i forskjellige roller. Og i høysesongen trenger de enda flere. De driver nemlig ikke bare med servering på M/S Victoria, men også catering og ikke minst den lokale kafeen og restauranten i Vrådal!

– Vi koser oss masse, men restaurant er mye arbeid, sier Kristina.

– På kvelden kjører vi et annet konsept, fra kafé til restaurant. Da er det hvite duker, tøyservietter, stearinlys og bordreservasjoner. Bestiller du bord, er du her for resten av kvelden. Det fungerer, sier Kristina.

– Det er kontakten med menneskene som gjør stemningen i restauranten, slår hun fast.

Og kafeen og restauranten har raskt blitt populær.

– Vi har mange kunder fra Nissedal og Treungen, fra Fyresdal og Åmdals Verk. Alle sier at det trengs et sånt sted i Vrådal, sier Gintas.

Bryllup og romantikk

I sommer har de også levert og servert mat i brylluper, seinest en treretts middag til 100 personer i en låve på Fjone.

– Vi får ikke tid til noe annet enn jobb i sommer, sier Kristina.

– Vi har jo jobbet i denne bransjen i over 20 år, og sommerferie har vi aldri hatt. Vi tar ferie før eller etter. Du går på autopilot om sommeren. Det er der du skal tjene penger for at du skal overleve resten av året.

Om sommeren blir det likevel litt sightseeing på cateringoppdrag i Sørøst-Norge.

– I fjor sommer kjørte vi blant annet til Langesund, Kragerø, Risør, Skien og Porsgrunn med catering, sier Gintas.

– *Blir det ferie til vinteren, da?*

– Ja, da blir det Sri Lanka eller noe sånt. I vinter var vi på Sri Lanka i tre uker med familien, sier Kristina.

M/S Fram med i De Historiske

I 2026 ble M/S Fram tatt opp som nytt medlem i De Historiske Hotel & Spisesteder, sammen med M/S Victoria. Med det er veteranbåten i Vrådal i selskap med Skibladner.

Foran årets sesong med slusecruise er det investert en del i oppgraderinger om bord, forteller skipsreder og hotelleier Johan Straand.

– Vi har økt komforten om bord med nye puter på alle sitteplasser, forteller han og minner om at man også kan bestille FRAM-tapas før man går om bord. Det gjøres på hotellet.





PÅ BESØK: *Representanter fra De Historiske Hotel & Spisesteder på besøk om bord på M/S Fram: Eva Nedregaard (f.v.), Kari Lie, Ronny Nilsen og Emil Malmo. Foto: Privat*



HISTORISK SKIP: *D/S Skibladner på Mjøsa er også medlem. Foto: De Historiske*



HISTORISK BÅT: *Veteranbåten M/S Fram er fra 2026 nytt medlem i De Historiske Hotel & Spisesteder, sammen med skipene M/S Victoria og Skibladner. M/S Fram tilbyr slusecruise på Nisser og Vråvatn, samt charterturer for bedrifter og private lag. Foto: Jesper Rais*



ETABLERT 1930
GRINDBERG
TREVAREFABRIKK
WWW.GRINDBERG.NO



GRINDBERG har produsert møbler i Telemark i snart 100 år!

Vi legger vekt på kvalitet og design, og tilpasser etter dine behov og ønsker. Kjøkken, bad, garderober, hyller og bord, og ellers tilpassede møbler.

Ta kontakt med oss, og vi skal hjelpe deg å gjøre drømmen din virkelig!



AS Grindberg Trevarefabrikk, Fyresdalsvegen 5000, 3870 Fyresdal
Tlf 35 06 70 70 // post@grindberg.no

TT MASKIN AS
TELEMARK TRAKTOR & MASKIN AS









Vi utfører service og leverer originale reservedeler på alle CNH produkter

Kontakt oss
Telefon 35 06 00 30
www.ttmaskin.no/kontakt

EN DEL AV HCP



ASKO
SERVERING

Arendals Vasdrags Brugseierforening (AVB)

ser "FRAM" som en svært viktig kultur- og turistattraksjon i Arendalsvassdraget og har helt fra den ble bygd om fra slepebåt til turistbåt støttet opp om båten. Først med økonomisk støtte ved selve ombyggingen i 1987. Det viktigste har nok likevel vært å drive og vedlikeholde slusene ved Småstraum og Storstraum samt sjømerkene mellom Nisser og Vråvatn slik at "FRAM" og andre fartøyer kan "seile" problemfritt mellom de to store sjøene.

AVB har rettighetene (konsesjon) til å regulere vannet i Arendalsvassdraget, bl.a i Nisser og Vråvatn for kraftproduksjon. I rollen som regulant ligger også å oppfylle de konsesjonskrav som myndighetene har satt for å kunne få drive anleggene. Dette gjelder bl.a å holde riktige vannstander og vannføringer i vassdraget på forskjellige perioder av året. Sikkerhet for allmennheten og egne ansatte samt å ha beredskap i flomsituasjoner og ulykkestilfeller er viktige elementer i dette.

Arendals Vasdrags Brugseierforening
Postboks 704, Stoa - 4809 Arendal - Tlf. 38 60 64 43

ABT Anleggsgartner AS

John tlf: 958 13 260 · E-post: post@thronsen.no · Hjemmeside www.thronsen.no

Vi bygger og vedlikeholder alle typer grøntanlegg:

- Hageanlegg/ planlegging
- Parker
- Lekeplasser- lekeapparat montering
- Offentlige anlegg
- Idrettsanlegg
- Graving/ drenering
- Beskjæring av busker, hekker og trær
- Skjøtsel/ plenklipping/ vintervedlikehold









Norske anleggsgartnere - NAML Vi bygger grønt

Uterom for framtida



Telemarksrøra

Livet er bedre med vafler og sveler!



Matprodusenten



Pers Garage®
SIDEN 1984
SANDEFJORD

Ta kontakt for en uforpliktende prat og gode tilbud. Vi ønsker deg velkommen til oss.

LIDVARD ARVESEN AS
KONTOR & DATA

IT
BUTIKKDATA
KOPI
KONTOR MØBLER
KAFFE
ALT TIL KONTORET

NOTODDEN - RJUKAN - KONGSBERG

LIDVARD ARVESEN Etablert 1976 Kontor og data NOTODDEN



KONICA MINOLTA
Best på dokumentflyt - stort utvalg i modeller

E-post: firmapost@lakd.no
Telefon: 350 27 500
Web: www.lakd.no

Miljøfyrtårn®
Vi er miljøfyrtårn verifisert

Kakefest på 175-årsdagen til Fram-karane

I 22 år jobba dei saman, nå har dei trappa litt ned, men ein dag i fjor var kaptein Reidar Skogheim (85) og matros Olav Tveitane (90) tilbake på veteranbåten MS Fram for å feire bursdag.

Gjestene strøymde ned til veteranbåten MS Fram som låg til kai nede på Sommarland i Vrådal ein tysdag ettermiddag. Dei ville vere med for å feire landets truleg eldste matros- og kapteinsduo. Standsmessig kom dei køyrande ned til brygga i veteranbil, og steig ut til allsong og «Hurra for deg» frå dei frammøtte.





HEDRA MED KAKEFEST: *Ein tysdag i fjor vår vert kaptein Reidar Skogheim (85) og matros Olav Tveitane (90) feira med kake og allsong. Foto: Geir Ufs*

Prøv en chartertur med Fram!

Det er også chartermuligheter på veteranbåten Fram.

Bildet er fra et 80-årslag med over 40 personer som hadde en båttur på 2,5 timer i fjor. Etterpå sa de seg veldig fornøydde med opplevinga på vannet.

CHARTERTUR: *M/S Fram kan bookes.*



MURMESTER
ESPEDALEN
MEIR ENN MUR



Solrikt hyttefelt i Vrådal
Store, flotte tomter | Bredt utvalg hytter
Rett ved skisenteret



www.orreleikasen.no

Kontakt og visning:
Christopher Heimtun
950 84 048 chris@mhbp.no
MESTERHUS
SALTDALSHYTTA
Røroshytta

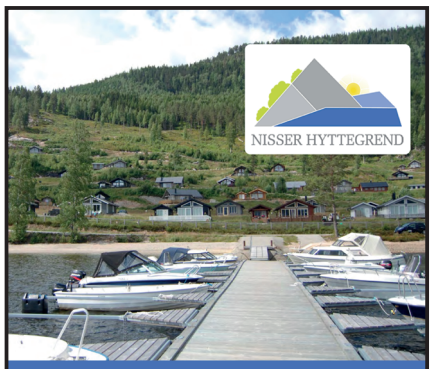

Nisser hyttegrend ligg vakkert til ved innsjøen Nisser.
Realiser hyttedrømmen din hos oss.
Kontakt Olav på: 906 38 523.

STRAUMSNES MØBELFORRETNING
• Innramming
• kunst
• Galleri Lalla
Fast utstilling av
Louis Moes kunst.
Turistinformasjon.
Svein Straumsnes
Tlf. 48 15 91 37

Falck
REDNING
TLF. 96 20 95 95

• VERKSTED •
• OPPRETTING •
• LAKKERING •
• PKK-KONTROLL •

VRÅDAL BILSENTER
3853 Vrådal - Tlf. 35 05 61 16

MATBØRSEN

VI LAGER MILLIONER AV MÅLTIDER.

MEN DET VIKTIGSTE VI LAGER ER STOLTHET.

På MatBørsen lager vi smakfulle, trygge og spiseklare måltider som gjør hverdagen enklere for millioner av mennesker. Hver eneste dag.



25 MILLIONER MÅLTIDER produsert hvert år

30 MILLIONER STEKTE KAKER levert i 2024

200 MEDARBEIDERE 26 nasjoner

LOKALT FORANKRET FRA BORGESKOGEN til hele Norge






KUNDEN FØRST

Vi brenner for gode smaksopplevelser, høy kvalitet og pålitelig levering. Gjennom innovasjon, effektiv produksjon og stolte medarbeidere skaper vi verdi for våre kunder – hver eneste dag.

MATBØRSEN

matborsen.no

FRISTADSENTERET

ÅMOT I VINJE

ELKJØP

JERNIA

EXTRA

Draumheim

sport 1

HOS LISE DAMEKLEDE

VINJE PIZZA & GRILL Take away MENY Tlf: 41 44 25 03

VINMONOPOLET

Galleri R.K.D

KLYPPE KROKEN FRISØR TLF 90 05 50 67

FRISTAD EIGEDOM BUSTAD & NÆRING

Skue SPAREBANK

www.fristadsenteret.no

Velkomen til Turine i sommar
Måndag - Fredag: 10.00- 17.00
Kveldsopent alle fredagar i juli
Laurdag: 10.00- 15.00

TURINE

Interiør- Illustrasjonar- Ben & Jerry's iskrem- Uteservering



SPAR

Velkomen til Spar
Måndag- Fredag: 08.00- 21.00
Laurdag: 08.00- 20.00

Apotek- utsal
Kjøttdisk med varm mat
Salatbar
Post i butikk



Containerutleige
Me har containerar til alle type føremål
Tlf: 350 48 000 Tlf: 958 33 395

Butikk og post: 350 48 013
Kjøttdisk: 350 48 020
E-post: post@jakob-tveit.no

JAKOB·TVEIT AS Treungen




Fast kampanjerente leasing 0,99 %.
BMW iX1 xDrive30.
BMW iX1
Be om tilbud
Kampanjepris fra 549 900,- eks. v.hjul/service. Kundefordel 142 400,-
Privatleasing fra BMW Financial Services: Månedsleie nå fra 2 990,- inkl. v.hjul/service.
Startleie/etabl.geb. 106 865,-. Totalpris 214 505,-. 3 års bindingstid, kjørelengde 30 000 km.
Kampanjen gjelder nye innkommende ordre fra 01.05.–30.06.2026.
Ring oss på telefon 915 08 555, chat med oss på
bilia.no og følg oss på facebook.com/bilianorgebmw
bilia

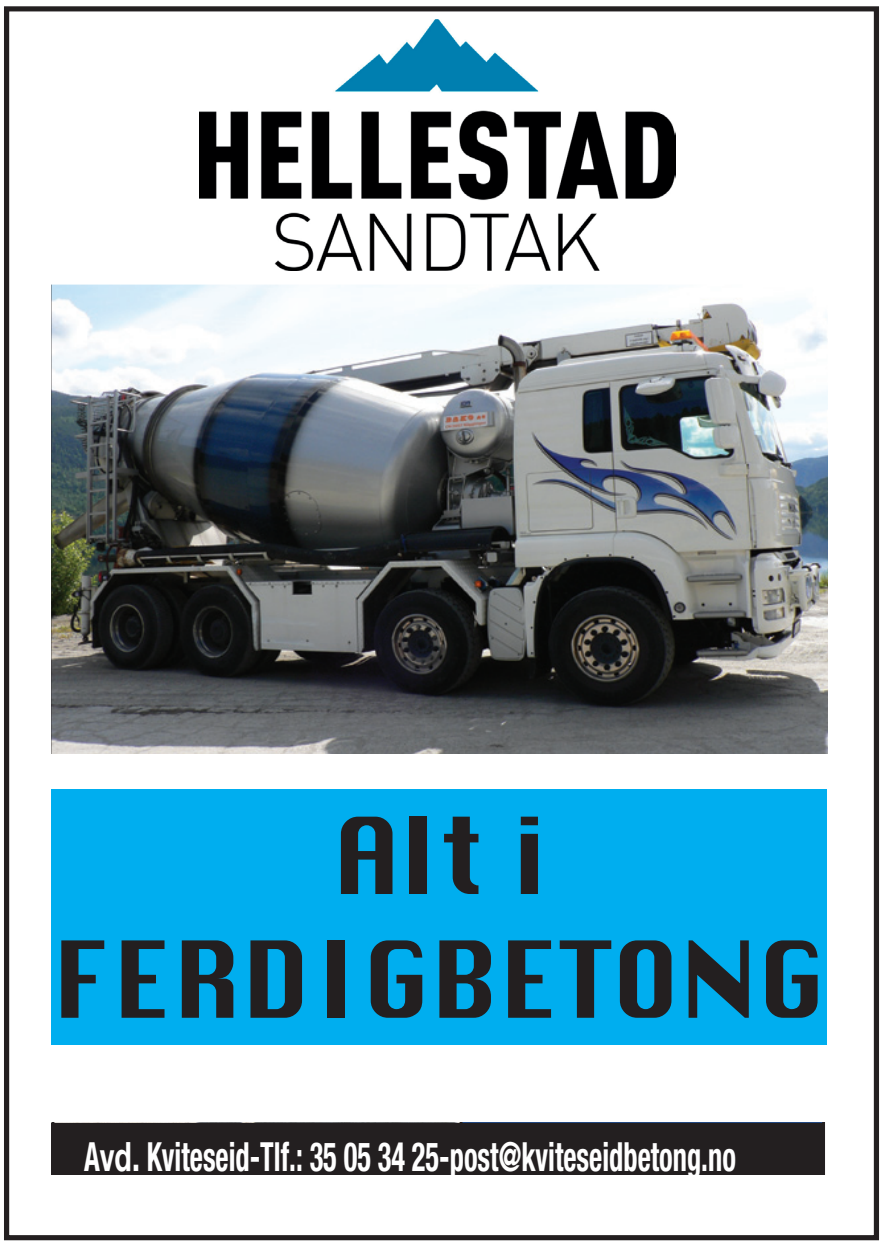
HELLESTAD
SANDTAK
Alt i
FERDIGBETONG
Avd. Kviteseid-Tlf.: 35 05 34 25-post@kviteseidbetong.no


Heidelberg Materials
Brevik CCS:
Industrimirakelet fra Telemark
I over hundre år har Brevik levert sement til Norge og verden. Nå skriver vi historie igjen – som verdens første fullskala karbonfangst-anlegg i sementindustrien.
Et teknologisk gjennombrudd fra hjertet av Telemark som viser at det grønne skiftet begynner der industrien allerede står.

FORMUE



Per Gulliksen
Formuesforvalter
per.gulliksen@formue.no

Bevar dine verdier i urolige tider

Peiser | Piper | Ovner | Matovn | Utevarme

Velkommen til Telemarks største varmebutikk!



Seljordvarme®

35 08 41 00 • post@seljordvarme.no • seljordvarme.no

EIT AV TELEMARKS STØRSTE
BYGGEVAREHUS
FINN DU I SELJORD



4000 kvm med byggevarer, trelast, jernvarer, måling, varme, kvitevarer kjøkken, kjøkkenutstyr, lamper og gåver

BM
BYGGMAKKER

SELJORD
Vekanvegen 12, 3840 Seljord
Tlf: 35 06 50 00 - Åpent: 7-16.30 (18) 9-14
E-post: post.seljord@byggmakker.no
www.byggmakker.no

Alle trenger en makker

fjordline.com

Hver dag til Danmark!

Med Fjord Line reiser du enkelt, behagelig og rimelig fra Norge til Danmark. Vi har havner i Bergen, Stavanger, Kristiansand og Hirtshals. Velg blant en rekke gode tilbud på bilpakker, pakkereiser, cruise og gruppereiser, og ikke glem å sjekke lavpriskalenderen for de aller billigste billettene.





Bestill i dag på fjordline.com // 51 46 40 99



Vy Buss kjører lokalruter i Vest-Telemark

I sommerperioden kjører vi med sykkelhenger mellom Vrådal, Treungen og Åmli, slik at du kan planlegge sykkeltur langs Nisser eller på Treungenbanen mellom Treungen og Åmli.

Vy Buss kjører Kanalbuss mellom Dalen og Lunde, Ulefoss og Skien i samarbeid med Telemark Bilruter og Telemarkskanalen.

Vi samarbeider også med Straand Hotel og M/S Fram, om kombinert båttur på Nisser til Treungen og buss tilbake til Straand, Vrådal.

Utfyllende opplysninger finner du på farte.no

Ruteopplysning:
+47 177 eller
33 30 01 00
Kundesenter:
407 05070

Info:
Disse rutene kjøres
på oppdrag fra
Vestfold og Telemark fylkeskommune

VY farte.no

SCANIA

Ordalsvegen 5 - 3850 Brunkeberg

JOTUN

Jotun Protects Property

VI UTFØRER ALT INNEN: > Graving, sprengning og transport
> Feltutbygging > Prosjektering av hytteområder > Oppmålingsarbeid
> Levering av grus, pukk og jord



Knut Haugsjå AS
3855 Treungen • Tlf. 35 04 71 70
www.haugsjaa.no

Bildet over er fra anleggsarbeidet til Knut Haugsjå AS med å bygge ny infrastruktur på hyttefeltet Felehovet Nord, høsten 2015.

200 års erfaring i en ny bank du allerede kjenner

Sparebanken Vest og Sparebanken Sør er nå Sparebanken Norge, og sammen bygger vi en bank for fremtiden. Liten nok til å være til stede i nabolaget ditt, stor nok til å påvirke de avgjørelsene som betyr noe for deg.

Vi gleder oss til å være til stede for deg!

Sparebanken Norge

sbnorge.no

Gi en Norgesopplevelse i gave!



FOTO: GUNN GRAADALEITON

Å finne den rette gaven kan være en skikkelig utfordring. Slik har det nok alltid vært. For hva gir man egentlig til de som har alt? Eller til de som sier de ikke ønsker seg noe? Et eller annet må du jo gi. Løsningen er ganske enkelt et gave-kort fra De Historiske. Dette er en presang som kan benyttes på 65 hoteller og 20 spisesteder rundt om i hele landet, samt 1 historisk skip. Steder som byr på nydelig mat og uforglemmelig vertskap. I tillegg kan du bruke det ved kjøp av våre populære kortferier. Du bestemmer selv verdien på gavekortet fra De Historiske (minimum 500 kroner). Kortet er gyldig i ett år fra det skrives ut. Gavekort fra De Historiske kan kjøpes direkte ute hos våre medlemmer eller på;
www.dehistoriske.no/gavekort

DE HISTORISKE
hotell & spisesteder

Stønad til bustadbygging



Stiftelsen Gunnar Dybdahl har som formål å stimulere til bustadbygging melllom Rauåna og Fiskåna i Tjønnefoss i Nissedal kommune.

Tjønnefoss ligg langs riksveg 41, ca 6 km frå Treungen sentrum, på veg mot Arendal. Området er nært til Jettegrytene, Gautefallheia, Nisser og Tjørull. Ny sykkeltrase fylgjer gml. jarnbane frå Treungen mot Åmli.

Dei som ynskjer å bygge bustad og busette seg her kan få tildelt inntil 300.000 kroner i oppstartkapital.
Asbjørn Tveiten - tlf. 91714463 gjev meir informasjon om stiftelsen.



Quality Hotel™ Tønsberg

Ideell beliggenhet i nærheten av restauranter og uteliv.

Reiselysten og på jakt etter litt ekstra luksus?

Hos oss venter:
Deilig hotellfrokost, takterasse med panoramautsikt, treningsrom, smakfull mat og komfortable hotellsenger.

Utforsk Tønsberg by rett utenfor døren.

+47 33 00 41 00 | q.tonsberg@strawberry.no

QUALITY HOTEL™ TØNSBERG

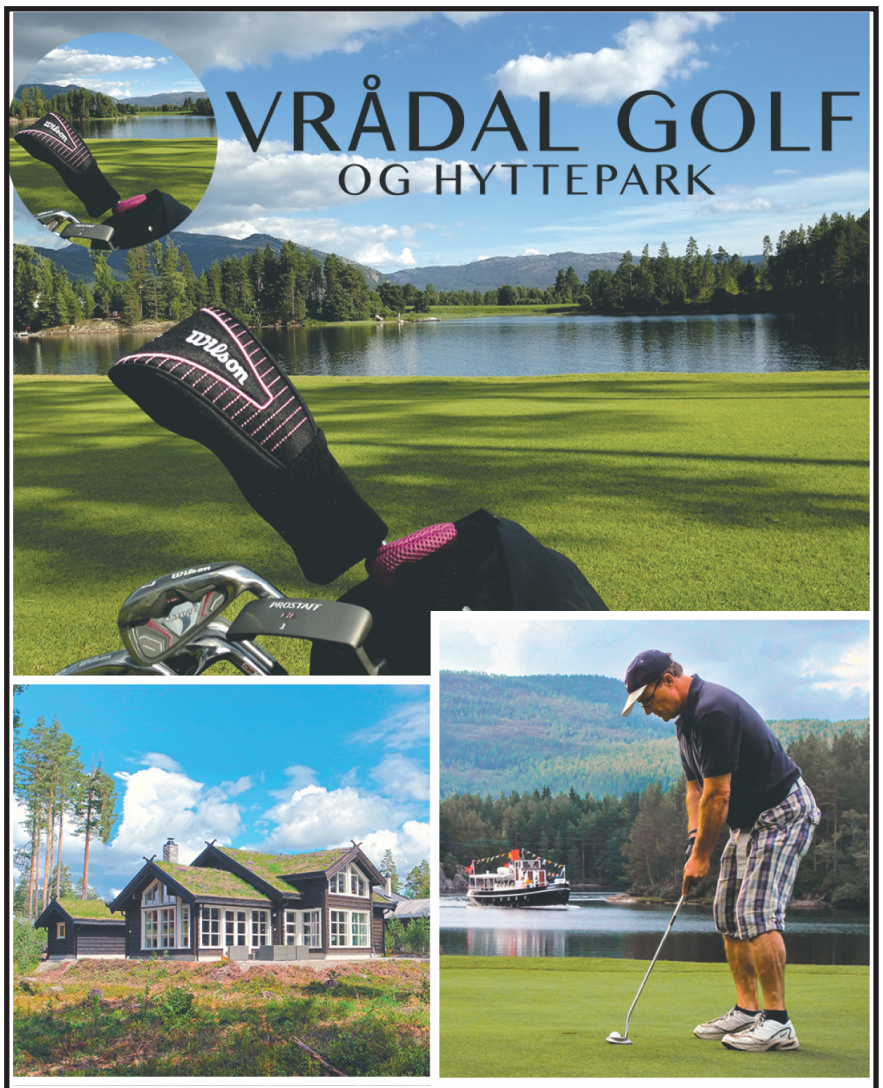

Kafe - Kiosk - Pro-Shop - Leiligheter - Hytter
www.vraadalgolf.no vraadalgolfoghyttepark
Tlf: 35 93 00 40 - E-post: post@vraadalgolf.no

NorEngros
Erik Tanche Nilssen AS

ETN Grafisk

etngrafisk.no

SYKKEL TELEMARK

Telemark byr på sykkelopplevelser i særklasse

Telemark har en ambisiøs ambisjon om å bli en av Norges ledende sykkeldestinasjoner. Bedrifter i hele Telemark jobber sammen mot dette målet, og vårt bedriftsnettverk Sykkel Telemark bidrar til at vi samarbeider om felles markedsføring, kompetanseutvikling og etablering av nye samarbeidsformer. Dette til det beste for deg som syklist.

Velkommen til Sykkel Telemark!

Sjekk ut www.sykkeltelemark.no
eller ta kontakt med prosjektleder Sverre Tveit, sverre@gautefallheia.no, 415 45 503.



Gautefallheia Hytteutleie · Norrøna Canvas · Nisser Camping · Straand Hotel · Vrådal Panorama · Villmarkseventyret · Skien Fritidspark · Kragerø Resort

Sparebanken DIN Telemark



Vi er heile Telemarks lokalbank.
Saman med kundane våre skaper
vi gode kvardagar og bidreg til
at det er godt å bu, jobbe
og leve her.

Åmot - Seljord - Bø - Notodden - Skien

www.sparebankendin.no

Lunde Gård Engros as

Markens grøde – Den beste føde

Vi er din spesialist på frukt, grønnsaker og bær.

Lunde Gård engros startet opp i 1996 av Anders Lunde.
Vi er nå en erfaren grossist, som spesialiserer seg innenfor frukt, grønnsaker og bær. Vi har over 450 kunder, hovedsakelig i Agder-regionen.
Vi har et stort fokus på kvalitetsvarer og vi setter våre kunder først.
Ferske, fine og gode råvarer er noe vi er opptatt av, og vi jobber hver eneste dag med at produktene våre er av god kvalitet og for at kundene våre får de beste prisene.





Våre dedikerte og markedsrettede medarbeidere gjør sitt beste for å tilfredsstille alle våre kvalitetsbevisste kunder. Vi har flere lokale samarbeidspartnere og leverer et bredt sortiment av kortreiste varer. Alle kjølebilene våre kjører ut mandag til fredag, vårt store sortiment og leveringstider gjør oss til en attraktiv leverandør for små og store kunder.

Vårt hovedlager og administrasjon holder til på Akland i Risør. Vi har en velutviklet distribusjon som leverer til kunder i innlandet, langs kysten og Østlandet og i Oslo-området.





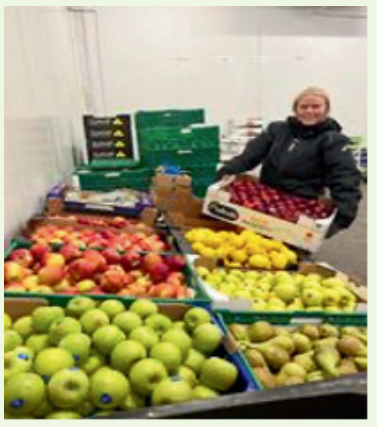

Alle våre ansatte er opptatt av kvalitet på varer vi sender ut, og vi setter stor pris på tiliten vi har opparbeidet oss hos våre kunder!



Åpningstid fra 20.6.–16.8.26	
Søndag – torsdag	12–21
Fredag – lørdag	12–22

Kjøkkenet stenger kl. 20.30

Lavsesong	
Mandag – fredag	Stengt
Lørdag – søndag	12–18

– Fjonesundet kafé
– Fjoneferga

FJONESUNDET KAFE
FJONEVEGEN 2555
3855 TREUNGEN



Skilt - Dekor Trykksaker

DIREKTE FRA PRODUSENTEN

Fasadeskilt/Lysskilt
Bildekor/Banner
Butikkdekor/Folie
Alt av trykksaker

SKILTMAKER HAUGEN
Rødmyrjordet 2 - 3735 Skien Tlf. 35595000
www.skiltmakerhaugen.no

telefiber

VI LEVERER
altibox

Din lokale breibandsleverandør.

Tlf: 905 90 002
www.telefiber.no
E-post: post@telefiber.no

Interessert i fiber?
Scann koden og meld interesse i dag!

VTK støtter M/S Fram og gratulerer med 117 år!

Vest-Telemark Kraftlag AS
3891 Høydalsmo

Festival- og artistturer med M/S Fram

Under årets Treungenfestival blir det et nytt tilbud. Fredag 31. juli kommer turistbåten Fram helt fra Vrådal til sørenden av Nisser, skal ha festivalcruice og musiker vil underholde.

I sommer testes det nye opplevelser om bord på M/S Fram, både i forbindelse med cruise ut/inn fra Treungen og til/fra Treungen.

Forsøket går ut på at artister kommer om bord og skal gi passasjerene en god musikalsk opplevelse under seilasen.

Planen er seilaser 10., 24. og 31. juli. Om bord på de to første seilasene vil en finne fram til lokale artister. Opplegget 31. juli vil være i samarbeid med Treungenfestivalen. Da blir det to konsertturer som starter fra bryggen nedenfor Spar-butikken den fredagen.

Ny tradisjon?

Jørgen Solberg er sjef for Treungenfestivalen. Før Framposten gikk i trykken, sier han at det ikke er klart ennå hvem musiker det skal være på cruisa sør på Nisser.

– Men musiker får jeg til!

Solberg har veldig tro på at festivalcruisa med Fram skal bli populære. Videre mener han det er kjempeviktig å få Fram ned til Treungen under festivalen.

– Vi må gjøre alt vi kan for at festivalcruise blir en årlig tradisjon, avslutter Solberg.

Omstillingsprogrammet Lyft Nissedal har gitt 30 000 kroner i tilskudd i samband med det nye tilbudet på Fram.



NY TRADISJON? *Festivalsjef Jørgen Solberg ønsker at cruiseturene i Treungen skal bli en årlig tradisjon. Her sitter han på området der festivalen skal være. Foto: Geir Ufs*





SOMMAR-STEMNING 2026

KVITESEID
MORGEDAL
VRÅDAL

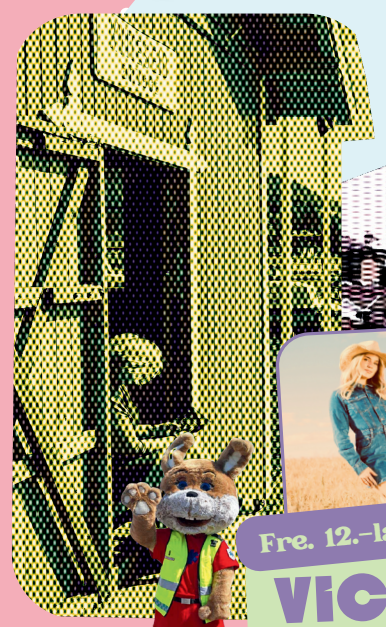

Fre. 12.–laur. 13. juni:

VICTORIAFESTIVALEN



29. juni–3. juli:



TINE VRÅDAL FOTBALLSKOLE
7–16 år

Laur. 4. juli:

VRÅDALSDAGEN



23. mai–3. okt.:



SLUSECRUISE MED M/S FRAM
Vrådal: man., ons. og laur.

Tor. 16.–sun. 19. juli:

BRYGGEFESTIVALEN



Sundag 28. juni:

VIKINGDAG MED OSEBERGSKIPET
Kviteseid Bygdetun

L.F.C.

6.–8. august:

LIVERPOOL FOTBALLSKOLE I KVITESEID
6–14 år

Herlige matopplevelser:

- Hansen kafé og isbar
- Morgedal Spa & Resort
- Waldenstrøm kafé
- Museumskafé Morgedal
- Kviteseid Brygge
- GK Catering
- Non-stop Kviteseid
- Straand Hotel
- Vrådal Golf Café



Sjå fleire arrangement på sommerikviteseid.com

SKANN QR-KODEN OG LES MEIR:

Eit samarbeid mellom Kviteseid Fram, Kviteseid kommune og næringslivet i kommunen

– Nisser er Norges vakreste innsjø

Det slår kaptein Per Atle Einan fast. Balsfjordingen er en av fire rutinerte herrer som skal føre M/S Fram og passasjerene trygt rundt i årets sesong.

– Jeg bruker å si at Nisser er Norges vakreste innsjø. Det er ingen som har så mange øyer og hvite sandstrender, og så skiller det seg fra Sørlandskysten på tre områder: Her får du ørret og ikke makrell, vannet smaker ikke salt, og så slipper du å ligge som sild i tønne på hver en holme om sommeren.

– Det var bra skussmål fra en som kommer fra nord? Der er det jo også mye fine sandstrender?

– Ja, men det er ikke så gode badetemperaturer! sier Einan og ler godt.

Fire kapteiner

Sammen med Dag Løvdal, Arnold Numme og Reidar Skogheim skal Einan sørge for trygge sluseturer med M/S Fram i årets sesong.



KAPTEIN: Per Atle Einan er sikker i sin sak: Nisser er Norges vakreste innsjø! Foto: Rune S. Alexandersen

– Det er et privilegium å få lov til å vise bort flott telemarksnatur til norske og utenlandske passasjerer. Det å guide dem gjennom norsk natur er givende, istemmer Reidar Skogheim, som har godt over 20 sesonger bak seg på Fram, og som i fjor feiret 85-årsdag.

I år blir det noen guidede spesialturer til Vråliosen.

– Med Fram driver vi ikke med transport, vi driver med opplevelse! Vi sørger for at det er god stemning om bord, og at folk trives med å se på fin natur. Det er i grunn det som er det viktigste. Fram er et ikon for gammel transport, rett og slett, sier Skogheim.



ÅRETS MANNSKAP: Disse fire karene skal føre M/S Fram på Nisser og Vråvatn i sommer: Fra venstre: Per Atle Einan, Arnold Nomme, Reidar Skogheim og Dag Løvdal. Foto: Rune S. Alexandersen

Dag Løvdal fra Grimstad har seilt 30 år utenriks, men trives med å føre M/S Fram i Vrådal, her han har hytte.

– Jeg kombinerer det med hytteliv og å kjøre litt båt.

Og sistemann, Arnold Nomme, begynte på sjøen som 15-åring! Han har også vært kaptein på M/S Victoria i Telemarkskanalen siden år 2000, og er fortsatt litt med.

– Her i Vrådal får turistene se en fin skute og et fint farvann! lover Nomme.

Vi ønsker våre fire flotte kapteiner lykke til!

MEINSTAD
LANDHANDEL
etbl. 1900

Velkommen til en historisk handel!

Strekk på beina i historiske omgivelser på Meinstad. Hyllene bugner over av lokale velsmakende varer. Hva med en kopp Svalekaffi og en Telemark-is mens du nyter utsikten mot Hægefjell og Nisser?

Hele sommeren:
onsdag til søndag 10-17

Finn oss på facebook

MINNEORD

Stor takk til redaktør John Straume

I 15 år var John Straume i Kviteseid redaktør i Framposten.

Han hadde en forkjærlighet for innlandstrafikken med båt i Telemark, og var viktig for at Framposten kom ut år etter år.

Straume stod bak mange interessante saker og gode bilder.

Han var redaktør for Framposten også i fjor, og mange tusen eksemplarer ble trykket i mai-25.

Noen uker etterpå, 6. juli, døde Straume etter lang tids sykdom.

Vi takker Straume for kreativ og god innsats for Framposten i mange år. Arbeidet han gjorde, vil bli husket i lange tider.



REDAKTØR: John Straume var mangeårig redaktør i Framposten. Vi lyser fred over hans minne. Foto: Privat

Innlagt vatn på hytta?

Telemark Technologies AS leverer patenterte renseanlegg for gråvatn.

Kompakt og effektiv renseteknologi for gråvatn frå mindre hus og hytter. Nå kan du lovleg få innlagt vatn på hytta utan å kople deg til det kommunale nettet.
Renseanlegget er enkelt å montere og rimeleg i innkjøp.

Komplett anlegg, R2, kr 49.965,-
Fullverdig rensing - kan sleppast ut i eigna resipient.

Enklare anlegg, F2, kr 14.975,-
For utslepp til spreiegrøft.

Ved samla sal til nabolag eller hytteforeining lagar me eige tilbod.



TELEMARK TECHNOLOGIES®
Ring oss på 450 61 169 (Rune)
www.telemarktechnologies.no

Møt oss på Dyrsku'n i Seljord andre helga i september.

Historisk hotell, ferieleiligheter og hytter i vakre Vrådal

Midt i hjerte av Telemark, i et postkortlandskap med bølgende svaberg, vakre strender og nasjonalromantiske fjell ligger historiske Straand Hotel, Vrådal ferieleiligheter og hytter og skuer utover innsjøen Nisser og bygda Vrådal.



Vrådal er et knutepunkt for sør, øst og vest, og vi kan tilby:
* Familievennlig ferie med strandliv, bading, vandring, klatring, sykling, golf og fiske.
* Straand Sommerland Beach Club med servering av is, kald drikke og enkle retter.
* Stor utendørs takterrasse for matservering og drikke.
* Veteranbåten M/S Fram som seiler gjennom sluser på innlandsskjærgården i Nisser og Vråvatn.
* Moderne møte- og konferansefasiliteter.
* Norges beste kjøreterreng. Her har vi alt en motorsyklist, syklist og bilentusiast kan drømme om. Hårnålsvinger, bratte bakker og en variasjon mellom fjord og fjellterreng.
* Mattradisjoner basert på lokale råvarer og Telemarks tradisjonsrike retter.
* Et godt vertskap med 4. og 5. generasjon Straand i spissen.

Oppholdet kan nytes i våre historiske omgivelser og våre fasiliteter med hytter, leiligheter og hotell gjør at vi kan skreddersy ditt opphold etter dine behov. Du kan også bestille familieevent som bryllup, barnedåp og konfirmasjon hos oss!





Vi ønsker alle hjertelig velkommen til historiske Straand Hotel og Vrådal Bookings ferieleiligheter og hytter.

Med ♥ for Vrådal!

Kontakt oss på tlf. 35 06 90 00 eller straand@straand.no for booking.

PRISER

Straand Hotel: Dobbeltrom inkl. frokost fra kr. 975,- per person. Enkeltrom inkl. frokost fra kr. 1595,- per person.
Vi serverer buffet/middag fra kr. 625,- per person. Vi har også matservering i barception fra kl. 12.00 til 18.00.

Vrådal Booking: For en ferieleilighet for maks 4 personer i Vrådal er prisen fra kr. 1.300,- for 1 natt. I tillegg kommer sluttrengjøring fra kr. 1150,-.
For en hytte for 8 personer i Vrådal er prisen fra kr. 1.550,- for 1 natt. I tillegg kommer sluttrengjøring på fra kr. 1.950,-.
Leie av sengetøy/håndkle for 225,- per pers.









VRÅDAL
Hyttepark og Booking
3853 Vrådal, Telemark, Norge
Tlf 35 06 93 00 - Fax 35 06 93 01
E-post: booking@vraadalbooking.com
Web: www.vradalbooking.com

STRAAND HOTEL
SIDEN 1864
N-3853 Vrådal, Telemark - tel +47 35 06 90 00 - www.straand.no
Email: straand@straand.no

DE HISTORISKE
hotel & spisesteder